



# Strategi Menang Hibah PkM DRTPM KEMDIKBUDRISTEK 2024 *-Bedah Proposal-*

Untuk Seluruh Dosen UMJ  
✓ eSertifikat  
✓ Ilmu Yang Bermanfaat

🕒 09:00 ~ Selesai

📅 Kamis, 16 Nov 2023

Link Zoom : <https://s.id/WORKSHOP-LPPM-UMJ>



**Prof. Tri Yuni Hendrawati**  
Narasumber

**Prof. Tria Astika EP**  
Narasumber

**Dr. Suharsiwi**  
Narasumber



**Moderator : Darto, S.E., M.M.**

WORKSHOP SERIES LPPM: STRATEGI MENANG HIBAH  
PENELITIAN DAN PKM DRTPM KEMDIKBUDRISTEK 2024

**KIAT MERAIH DANA HIBAH PENGABDIAN  
KEPADA MASYARAKAT**

Prof. Dr. Ir. Tri Yuni Hendrawati, M.Si, IPM, ASEAN. ENG  
Kamis, 16 November 2023  
Email : [yuni.hendrawati@umj.ac.id](mailto:yuni.hendrawati@umj.ac.id)  
081380036031

LEMBAGA PENELITIAN DAN PENGABDIAN KEPADA  
MASYARAKAT  
**UNIVERSITAS MUHAMMADIYAH JAKARTA**  
TAHUN 2023

# Sinergi Tri Dharma

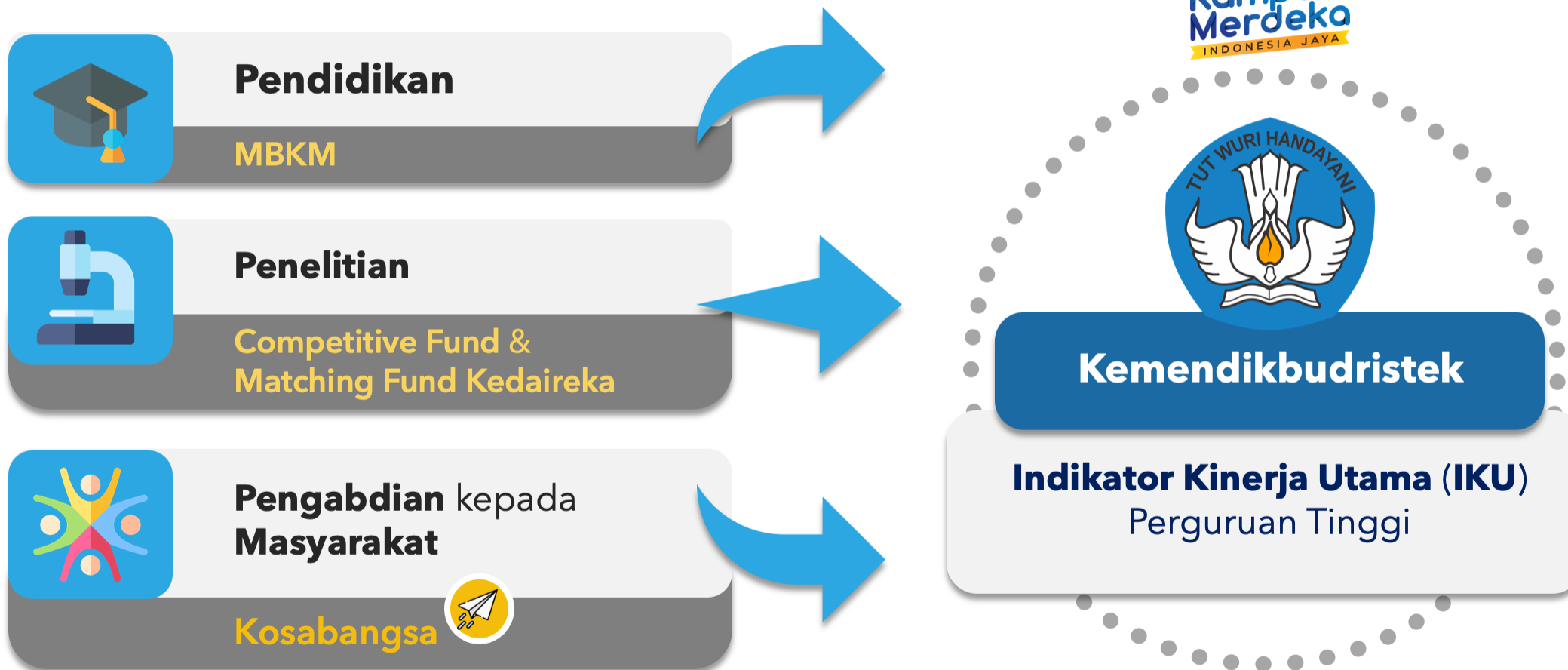



## ANGGARAN RISET DAN PENGABDIAN KEPADA MASYARAKAT BOPTN 2021-2024

NO	ANGGARAN	2021 (Rp)	2022 (Rp)	2023 (Rp)	2024 (Rp)
1	RISET	1.273.831.846.000	± 841,4 M	870 M (Penelitian) dan 100 M (Pengabdian)	Penelitian? 195 M (Pengabdian)
2	PENGABDIAN KEPADA MASYARAKAT	54.210.000.000			
TOTAL		1.463.618.146.000	841,4 M	970 M	

**Proposal pengabdian masyarakat mendapat peningkatan peluang hampir 100%**

**PROPOSAL HARUS SEMPURNA**

# Daya Saing Indonesia

**Indeks Pembangunan Manusia 2021** diperingkat **ke-5** di Asia Tenggara (UNDP, 2022)



Dua faktor utama sbg penentunya:

- Kualifikasi (kualitas) SDM
- Kualifikasi penguasaan Iptek

- Partisipasi & Kualitas Pendidikan
- Kuantitas & Kualitas Riset

**Daya Saing Global Indonesia 2019** diperingkat **ke-50** dari 141 negara (WEF, 2020)



**Daya Saing Inovasi Indonesia 2019** diperingkat **ke-85** dari 131 negara (WIPO, 2020)



# 4 Pilar Pembangunan Indonesia 2045

**01**



**Pembangunan Manusia dan Penguasaan Iptek**



**Peningkatan Sumbangan Iptek dalam Pembangunan**

**02**



Pemerataan Pembangunan

**03**



Pembangunan Ekonomi Berkelanjutan

**04**



Pemantapan Ketahanan Nasional dan Tata Kelola Pemerintahan



Percepatan Taraf Pendidikan Rakyat Indonesia yang Merata



Peningkatan Peran Kebudayaan dalam Pembangunan



Peningkatan Derajat Kesehatan dan Kualitas Hidup Rakyat



Reformasi Ketenagakerjaan



Adopsi dan Penerapan Iptek



Kemandirian dan Kemampuan Iptek



Kerja Sama Perguruan Tinggi, Pemerintah dan Swasta



Pengembangan Dana Inovasi

Sumber: disarikan dari Bappenas dan BKF

# Pendidikan Tinggi

Pendidikan tinggi adalah kulminasi dari kualifikasi, sistem, sumber daya, level, dan standar pendidikan,  
 → "penentu" perubahan, perbaikan dan kemajuan bangsa dan peradaban  
 → kualifikasi lulusan, produk riset dan inovasi menjadi pilar dan indikator utama kinerjanya.

Sumber: Syuaib, M. Faiz. (2022). Peran & Relevansi Pendidikan Tinggi



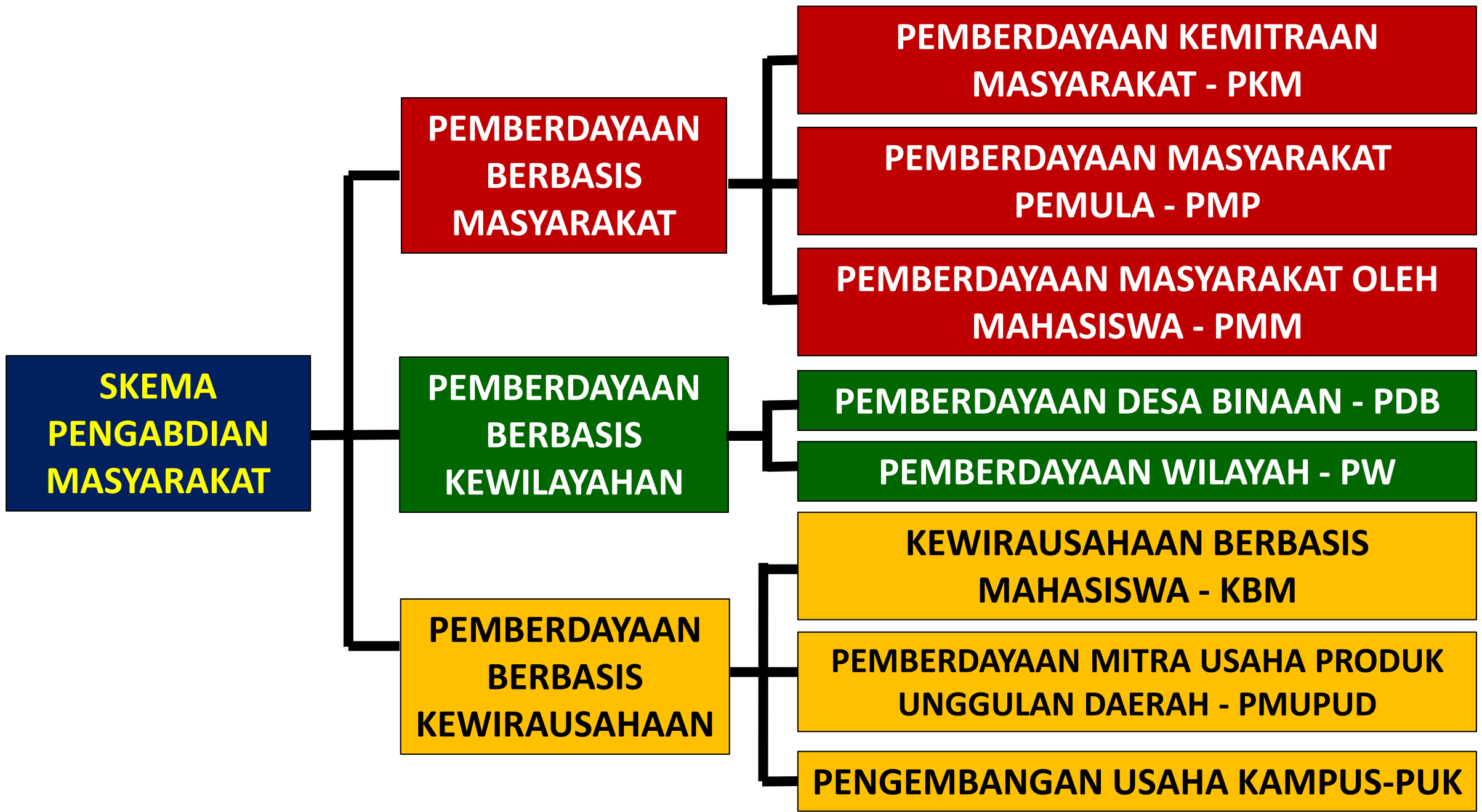

# Mata Rantai Jangan Putus

hulu-hilir pengembangan SDM unggul harus tersambung

penelitian



pendidikan



dunia kerja



Dunia profesi

Jangan sampai ada mata rantai yang putus antara kompetensi yang diajarkan dengan kemajuan dan perubahan kebutuhan dunia profesi



# IDENTIFIKASI PROBLEM YANG DIHADAPI MASYARAKAT

Masy yg belum memiliki unit usaha, masyarakat 3 T (Daerah Terdepan, Terpencil dan Tertinggal) & masyarakat yang perlu pendampingan

2  
Masyarakat Umum

Insan Dikti & Diksi

Masyarakat yg terkena dampak sosial adanya PHK

3

Masy. yg saat ini terkena imbas Pandemi covid 19 dlm proses kebangkitan

1  
Masyarakat DUDI

Masyarakat yg memiliki usaha kecil, menengah dan besar



Kampus Merdeka  
INDONESIA JAYA



Pelibatan mahasiswa adalah  
**WAJIB**

**Dana Padanan > IDR 750 M**

**Reguler**

**Infrastruktur**  
(non bangunan & jalan)

**Tematik**

**Umum**

**Ekonomi Hijau**

**Ekonomi Biru**

**Ekonomi Digital**

**Kemandirian Kesehatan**

**Pariwisata**



Source: Switch to Green EU



Source: www.eianz.org

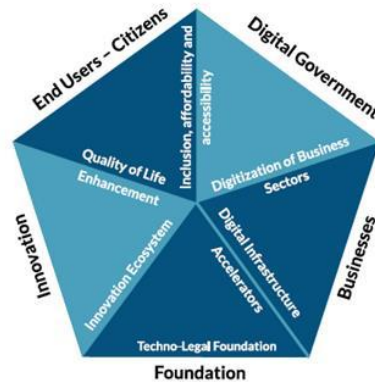

Source: Dubai Policy Review

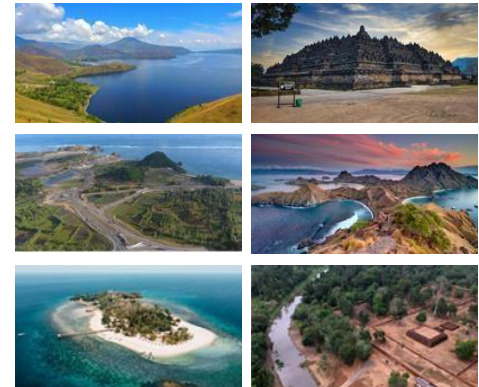



# Sumber Dana kosabangsa

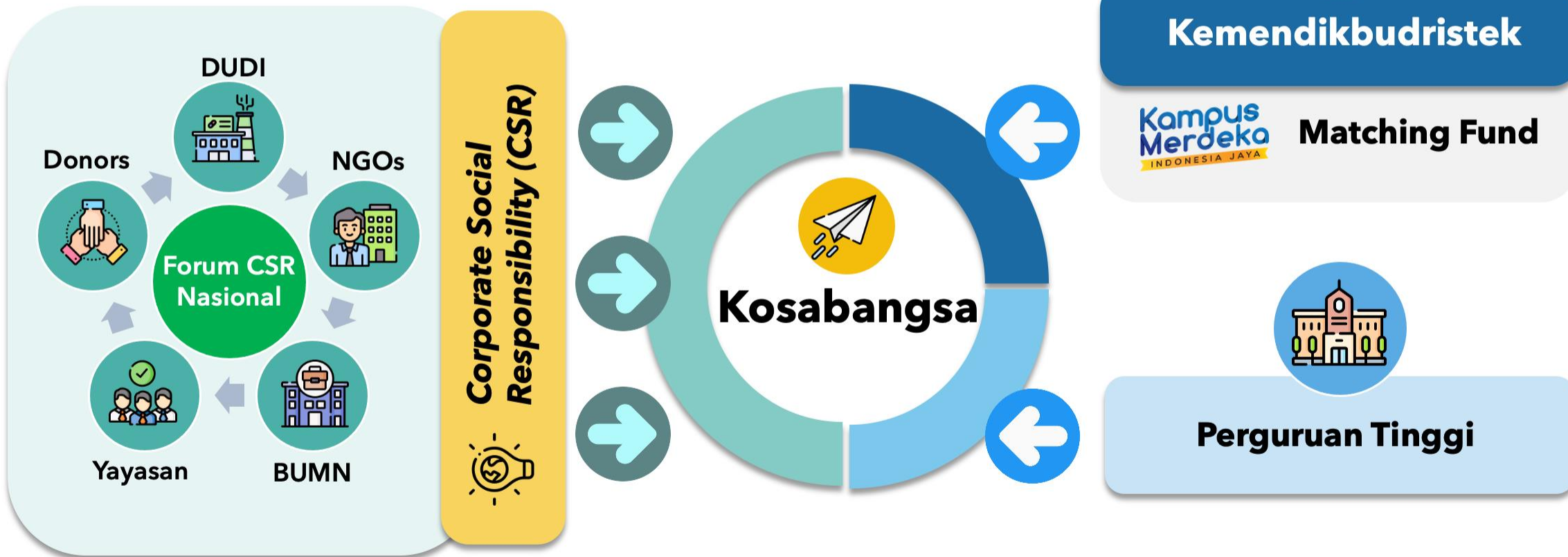

# Pengolahan Produk Khas daerah

Melatih Memunculkan Ide Kreatif



**Pelaksanaan  
program**

Analisis  
situasi



Permasalahan



**Keberlanjutan**



**Penelitian & Pengabdian kepada  
masyarakat**

Metode

Solusi



# TAHAPAN PENGUSULAN PROPOSAL

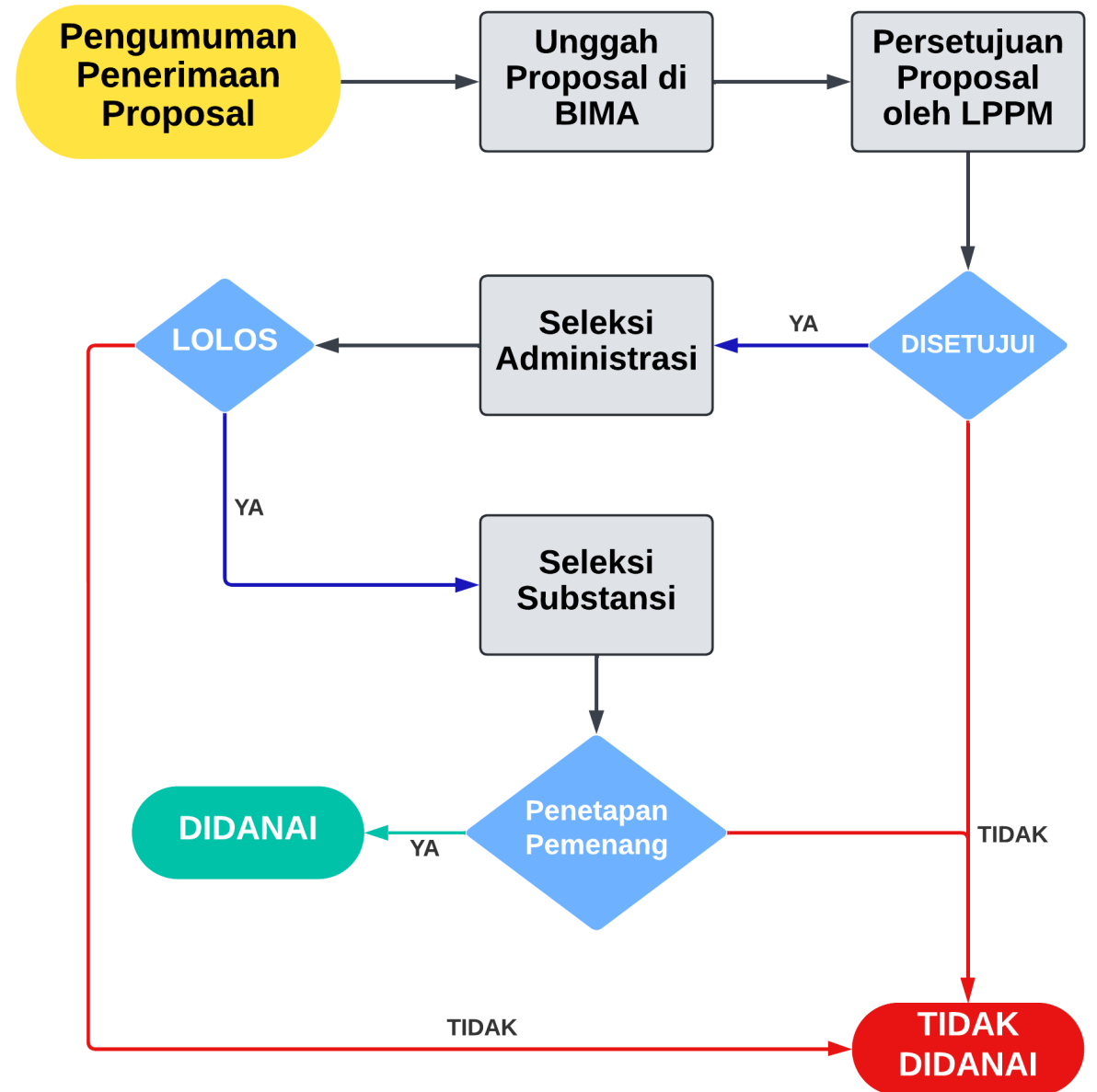

#### IV. Format Usulan

Secara umum dokumen proposal pengabdian kepada masyarakat harus disusun dalam Bahasa Indonesia, ringkas dan jelas, serta mengikuti kerangka pikir logis yang jelas, dan dituangkan dalam format berikut (format dapat diunduh di platform <https://bima.kemdikbud.go.id/>).

Lembar pengesahan dan identitas	Tanggal Pengajuan: TT/BB/TTTT
<b>Informasi perguruan tinggi</b>	
Nama perguruan tinggi	.....
Nama penanggung jawab (Ketua LPPM/LPM)	.....
Alamat	.....
Telepon kantor	.....
Telepon genggam (WhatsApp)	.....
Surel	.....
<b>Informasi ketua tim pengusul</b>	
Nama ketua tim pengusul	.....
Bidang Ilmu	.....
Alamat	.....
Telepon kantor	.....
Telepon genggam (WhatsApp)	.....
Surel	.....
<b>Informasi anggota pengusul</b>	
Nama anggota 1	.....
Bidang Ilmu	.....
Asal perguruan tinggi	.....
Nama anggota 2	.....
Bidang Ilmu	.....
Asal perguruan tinggi	.....
Nama anggota 3	.....
Bidang Ilmu	.....
Asal perguruan tinggi	.....
Nama anggota 4	.....
Bidang Ilmu	.....
Asal perguruan tinggi	.....

Ketua Tim Pengusul

Penanggung jawab,  
Ketua LPPM/LPM/  
Lembaga yang sejenis

<TTD>

<TTD + Cap>

(.....)

(.....)

A. Ringkasan Skema Pengabdian kepada Masyarakat	
A.1. Nama Skema	Program Pemberdayaan Berbasis Masyarakat
A.2. Tema Bidang Fokus	<input type="checkbox"/> Tematik khusus (jika memilih ini, lanjut ke pilihan di bagian A.3.) <input type="checkbox"/> Umum
A.3. Bidang Fokus Prioritas	<input type="checkbox"/> Ekonomi Hijau <input type="checkbox"/> Ekonomi Biru <input type="checkbox"/> Ekonomi Digital <input type="checkbox"/> Pengembangan Pariwisata <input type="checkbox"/> Kemandirian Kesehatan
A.4. Ruang lingkup	<input type="checkbox"/> <b>Pengabdian Pemula:</b> dikhususkan kepada dosen yang berasal dari perguruan tinggi dengan kluster kurang memuaskan. Memiliki tujuan untuk memberdayakan mitra dari kelompok masyarakat umum, kelompok masyarakat yang bergerak dalam bidang ekonomi dan kelompok masyarakat yang belajar berwirausaha dengan durasi minimal 6 bulan. <input type="checkbox"/> <b>Kemitraan Masyarakat:</b> dikhususkan kepada dosen yang berasal dari perguruan tinggi dengan kluster unggul, sangat bagus, dan memuaskan. Memiliki tujuan untuk memberdayakan mitra dari kelompok masyarakat umum, kelompok masyarakat yang bergerak dalam bidang ekonomi dan kelompok masyarakat yang belajar berwirausaha dengan durasi minimal 8 bulan. <input type="checkbox"/> <b>Pemberdayaan Masyarakat oleh Mahasiswa:</b> dikhususkan kepada dosen yang berasal dari perguruan tinggi dengan kluster unggul, sangat bagus, dan memuaskan. Memiliki tujuan untuk meningkatkan simpati dan empati kepedulian mahasiswa kepada masyarakat dengan durasi minimal 6 bulan.
A.5. Dana Kemdikbudristek usulan	IDR XX
A.6. Dana mitra/pihak lain (jika ada)	IDR XX
A.7. Dana mitra/pihak lain <i>in-kind</i> (jika ada)	IDR XX
A.8. Jumlah dosen yang terlibat	XX orang
A.9. Jumlah mahasiswa yang terlibat	XX orang

## B. Pendahuluan

Pendahuluan tidak lebih dari 1000 kata yang berisi analisis situasi dan permasalahan mitra yang akan diselesaikan. Uraian analisis situasi dibuat secara komprehensif agar dapat menggambarkan secara lengkap kondisi mitra. Analisis situasi dijelaskan dengan berdasarkan kondisi eksisting dari mitra/masyarakat yang akan diberdayakan, didukung dengan profil mitra dengan data dan gambar yang informatif. Khususnya untuk mitra yang bergerak di bidang ekonomi dan belajar berwirausaha. Kondisi eksisting dibuat secara lengkap hulu dan hilir usahanya. Tujuan kegiatan dan kaitannya dengan MBKM, IKU, dan fokus pengabdian perlu diuraikan.

## C. Permasalahan dan Solusi

### C.1. Permasalahan Prioritas (dikaitkan dengan A2 atau A3)

Permasalahan prioritas maksimum terdiri atas 500 kata yang berisi uraian yang akan ditangani minimal 2 (dua) bidang/aspek kegiatan. Untuk masyarakat produktif secara ekonomi dan calon wirausaha baru meliputi bidang produksi, manajemen usaha dan pemasaran (hulu hilir usaha). Untuk kelompok masyarakat non produktif (masyarakat umum) maka permasalahannya sesuai dengan kebutuhan kelompok tersebut, seperti peningkatan pelayanan, peningkatan ketentraman masyarakat, memperbaiki/membantu fasilitas layanan dalam segala bidang, seperti bidang sosial, budaya, ekonomi, keamanan, kesehatan, pendidikan, hukum, dan berbagai permasalahan lainnya secara komprehensif. Perioritas permasalahan dibuat secara spesifik. Tujuan kegiatan dan kaitannya dengan IKU dan fokus pengabdian perlu diuraikan.

### C.2. Solusi

Solusi permasalahan maksimum terdiri atas 1500 kata yang berisi uraian semua solusi yang ditawarkan untuk menyelesaikan permasalahan yang dihadapi. Deskripsi lengkap bagian solusi permasalahan memuat hal-hal berikut.

- Tuliskan semua solusi yang ditawarkan untuk menyelesaikan permasalahan yang dihadapi mitra secara sistematis sesuai dengan prioritas permasalahan. Solusi harus terkait betul dengan permasalahan prioritas mitra.
- Tuliskan target luaran yang akan dihasilkan dari masing-masing solusi tersebut baik dalam segi produksi maupun manajemen usaha (untuk mitra ekonomi produktif/mengarah ke ekonomi produktif) atau sesuai dengan solusi spesifik atas permasalahan yang dihadapi mitra dari kelompok masyarakat yang tidak produktif secara ekonomi/sosial.
- Setiap solusi mempunyai target tersendiri/indikator capaian dan sedapat mungkin terukur atau dapat dikuantitatifkan.
- Uraian hasil riset tim pengusul atau peneliti lain yang berkaitan dengan kegiatan yang akan dilaksanakan, akan memiliki nilai tambah.

## D. Metode

Metode pelaksanaan maksimal terdiri atas 1500 kata yang menjelaskan tahapan atau langkah-langkah dalam melaksanakan solusi yang ditawarkan untuk mengatasi permasalahan mitra. Deskripsi lengkap bagian metode pelaksanaan untuk mengatasi permasalahan sesuai tahapan berikut.

- Untuk Mitra yang bergerak di bidang ekonomi produktif dan mengarah ke ekonomi produktif, maka metode pelaksanaan kegiatan terkait dengan tahapan pada minimal 2 (dua) bidang permasalahan yang berbeda yang ditangani pada mitra, seperti:
  - Permasalahan dalam bidang produksi.

- Permasalahan dalam bidang manajemen.
- Permasalahan dalam bidang pemasaran, dan lain-lain.

- Untuk Mitra yang tidak produktif secara ekonomi/sosial minimal 2 (dua) bidang permasalahan, nyatakan tahapan atau langkah-langkah yang ditempuh guna melaksanakan solusi atas permasalahan spesifik yang dihadapi oleh mitra. Pelaksanaan solusi tersebut dibuat secara sistematis yang meliputi layanan kesehatan, pendidikan, keamanan, konflik sosial, kepemilikan lahan, kebutuhan air bersih, buta aksara dan lain-lain.
- Uraikan bagaimana partisipasi mitra dalam pelaksanaan program.
- Uraikan bagaimana evaluasi pelaksanaan program dan keberlanjutan program di lapangan setelah kegiatan selesai dilaksanakan.
- Uraikan peran dan tugas dari masing-masing anggota tim sesuai dengan kompetensinya dan penugasan mahasiswa.
- Uraikan potensi rekognisi SKS bagi mahasiswa yang dilibatkan.

## E. Jadwal Pelaksanaan

No	Nama Kegiatan	Bulan							
		1	2	3	4	5	6	7	8
1									
2									
...									

*\*tabel anggaran di sistem BIMA*

## F. Luaran & target capaian

No.	Luaran	Target Capaian	Indikator Kinerja Utama (IKU) Terkait	Target Capaian IKU
1				
2				
3				
...				

## G. Tim pelaksana

No.	Nama	Institusi	Posisi dalam Tim	Uraian Tugas
1				
2				
3				
...				



# Membangun kemampuan kompetitif bangsa harus dilaksanakan secara bersama-sama, konvergen & sinergis antara komponen pemerintah, perguruan tinggi, masyarakat dan/atau industri harus bersama-sama menyatukan potensi dalam satu jaringan kerja setara

## Jadi Objek Wisata Baru di Tangsel, JPG , Para Pecinta Gowes

Joko Widikdo  
Minggu, 5 Jul 2020 21:43



Komentar



Desa Kuripan



Pulau Seribu

## 3 Kedai Kopi di Jakarta Ini Punya Barista dengan Disabilitas

Reporter: Cheta Nilawaty P.  
Editor: Mitra Tarigan

Kamis, 13 Juni 2019 14:45 WIB



- Apakah ada penginapan
- Akses jalan mudah ?
- Ketersediaan kuliner
- Ketersediaan pusat oleh2 dan souvenir ?
- Alat transportasi memadahi
- Info kawasan wisata

# PRODUK LEBAH – MADU PROPOLIS DAN TURUNANNYA



**Target spesifik**

Shopee · In stock  
Jual Madu Mutiara Ala...

Tokopedia  
Toko Madu Mutiara

IPB Shop Official - I...  
Supplement Madu ...

IPB Shop Official - IPB University  
Supplement Madu Sachet Ra...



Shopee  
Madu Asli Honev Pronolis -

Bukalapak · Out of stock  
Jual Madu Mutiara Alam Original Kema

IPB Shop Official - IP...  
Sunplement Madu S

Bukalapak  
Jual Mutiara Ibu Madu Mu



## Pengolahan produk ikan & pemasarannya



# PWA DKI Jakarta Berikan Edukasi Pencegahan Stunting Pada Masyarakat Kecamatan Senen

14 September 2023

Oleh : Dinar Meidiana



**PROGRAM PRIORITAS**  
**#diatasi berdasar akar**  
**masalahnya#**





Harga ikan di Aceh Timur stabil - ANTARA News ...  
aceh.antaranews.com



Dongkrak harga ikan, nelayan Aceh Timur butuh c...  
aceh.antaranews.com



Produksi budi daya ikan kerapu di Aceh Timur ...  
aceh.antaranews.com



Kabar Baik, Harga Ikan di Aceh Timur Turun - ACEH...  
acehsatu.com



# Kenapa Proposal Ditolak

- Tim tidak multidisiplin (min. 2 kompetensi)-min 2 fakultas
- Tidak melibatkan mahasiswa
- Tidak sesuai dengan panduan (jumlah kata setiap bab, urutan bab, jumlah halaman, pokok bahasan masing-masing bab sesuai dengan skim yang diajukan dsb)
- Kurang IPTEKS (tidak ada investasi untuk mitra)
- Gambaran Ipteks tidak lengkap, tidak jelas atau tidak disertai gambar spesifikasi
- Anggaran tidak rasional dan tidak ada investasi yang diberikan untuk mitra
- CV kurang menunjukkan pengalaman Pengabdian
- Surat Kesiapan Mitra tidak sesuai
- Peta lokasi tidak jelas, jarak melebihi ketentuan yang berlaku



# GAMBARAN IPTEKS YANG DITRANSFER

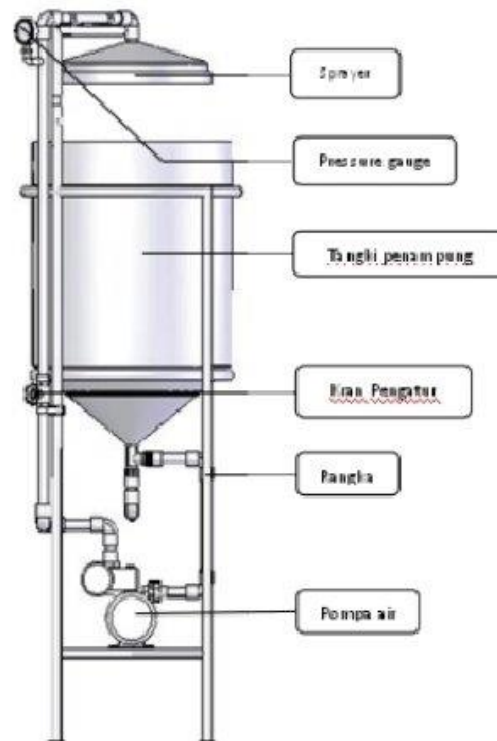

Sumber: Dokumen Kemdikbud

Gambar 2.18 Alat *spray aerator*



## Disertai narasi 500 kata

Inovasi Teknologi Tepat Guna Teknologi tepat guna merupakan teknologi yang dirancang dan dikembangkan berdasarkan pada aspek-aspek lingkungan, sosial, budaya, ekonomi, dan etika masyarakat pengguna. Hemat sumber daya, minim dampak polutif, mudah penggunaan dan perawatannya merupakan bagian yang menjadi perhatian. Karya rekayasa inovatif dibuat untuk mempermudah dan meningkatkan efisiensi dan efektifitas dalam pembuatan produk, di antaranya berupa produk pengolahan hasil pertanian, perkebunan, perikanan, limbah perkebunan yang semua itu merupakan bagian solusi guna berproduksi.

Manfaat Produk Rekayasa Inovasi Teknologi Tepat Guna: 1. keberadaan karya rekayasa teknologi tepat guna memberikan manfaat bagi kesejahteraan masyarakat yang menggunakannya. 2. Solusi bagi peningkatan produktifitas dan efektifitas dalam menjalankan produksi usaha rumahan (home industry), industri kecil dan menengah (IKM). 3. Memberikan kemudahan, meningkatkan kualitas dan jumlah dalam berproduksi. 4. Memacu kreatifitas dan inovatif pembuatnya untuk terus berkarya mencapai optimal. 5. Terciptanya lapangan pekerjaan untuk mewujudkan karya inovasi.

**Visualisasikan alat yang direncanakan**

# CSR PT Pelindo

## KAMPUNG BINAAN



### Pengelolaan Sampah

- Pelatihan kepada warga terkait pengelolaan sampah rumah tangga.
- Edukasi Pengelolaan sampah dan manajemen bank sampah.



### Program Ketahanan Pangan & Pendidikan

- Budidaya perikanan
- Budidaya sayuran Hidroponik
- Perpustakaan digital



### Manajemen Keselamatan Warga

- Edukasi penanganan kebakaran awal
- Latihan dan simulasi evakuasi keadaan darurat
- Pertolongan pertama pada warga yang sakit
- Perilaku hidup bersih dan sehat



### Program Kampung Destinasi Wisata

- Peningkatan fasilitas dan infrastruktur
- Pembuatan spot foto
- kewirausahaan masyarakat



### Pendampingan Kampung Binaan

- Kampung Hidroponik
- kesetaraan gender
- Bersih Narkoba
- Studi banding (role modeling)
- Peran aktif remaja dan karang taruna



### Penguatan Kampung Tematik

- Publikasi kampung binaan
- Penyiapan tempat penjualan UMKM
- Embrio UMKM



# Peta Skema Pengabdian kepada Masyarakat 2023

## 1 Skema Pemberdayaan Berbasis Masyarakat (PBM)

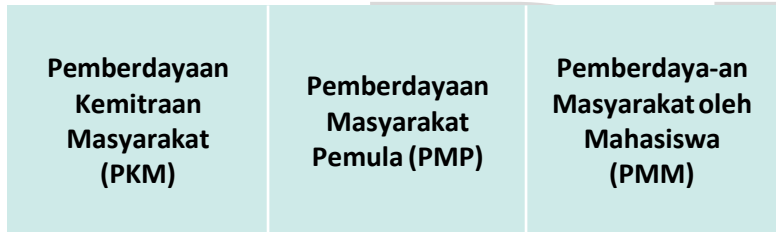

**Luaran Wajib**

1. Peningkatan level keberdayaan mitra, pengetahuan, akses sumber daya, dan teknologi mitra.
2. Menghasilkan satu artikel ilmiah.
3. Video kegiatan.
4. Artikel publikasi pada media massa cetak/elektronik.

**Dana**

PMP : Maks Rp 25 juta  
 PKM : Maks Rp 50 juta  
 PMM: Maks Rp 75 juta

**Jangka Waktu**

Mono Tahun (1 tahun)

## 2 Skema Pemberdayaan Berbasis Kewirausahaan (PBK)

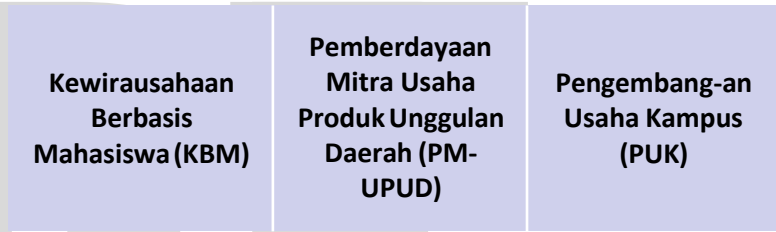

**Luaran Wajib**

1. Peningkatan level keberdayaan: pemberdayaan mahasiswa (untuk KBM), peningkatan *revenue generating* PT (untuk PUK), keberdayaan mitra (PM-UPUD).
2. Menghasilkan produk yang ber-KI (tahun ke 3).
3. Tahun 1: prosiding seminar internasional ber-ISBN; tahun 2 dan 3: jurnal nasional terindeks min SINTA atau prosiding internasional terindeks Scopus atau jurnal internasional terindeks.
4. Video kegiatan.
5. Artikel di media massa cetak/elektronik.
6. Minimal 5 wirausaha.

**Dana**

KBM & PM-UPUD : Maks Rp 150 juta  
 PUK : Maks Rp 200 juta

**Jangka Waktu**

Multi Tahun (3 Tahun)

## 3 Skema Pemberdayaan Berbasis Wilayah (PBW)



**Luaran Wajib**

1. Peningkatan level keberdayaan mitra, pengetahuan, akses sumber daya, dan teknologi mitra.
2. Menghasilkan produk yang ber-KI (tahun ke 3);
3. Tahun 1: prosiding seminar internasional ber-ISBN; tahun 2 dan 3: jurnal nasional terindeks minimal SINTA atau prosiding internasional terindex Scopus atau jurnal internasional terindeks.
4. Videokegiatan.
5. Artikel di media massacetak/elektronik.

**Dana**

PW: Maks Rp 200 juta  
 PDB : Maks Rp 150 juta  
 Kosabangsa : Maks Rp. 300 juta

**Jangka Waktu**

Multi Tahun (3 Tahun)  
 1 Tahun : Kosabangsa

## Skema Pengabdian kepada Masyarakat Berdasarkan Klaster 2023

Skema Penelitian	Ruang Lingkup	Klaster Perguruan Tinggi Pengusul					Kolaborasi	
		Mandiri	Utama	Madya	Pratama	Binaan (Non Klaster)	Perguruan Tinggi	Mitra
Skema Pemberdayaan Berbasis Masyarakat (PBM)	Ruang Lingkup Pemberdayaan Masyarakat Pemula (PMP)	X	X	X	V	V	Dimungkinkan	Dimungkinkan
	Ruang Lingkup Pemberdayaan Kemitraan Masyarakat (PKM)	V	V	V	V	X	Dimungkinkan	Dimungkinkan
	Ruang Lingkup Pemberdayaan Masyarakat Oleh Mahasiswa (PMM)	V	V	V	V	X	Wajib dalam lingkup LLDIKTI	Dimungkinkan
Skema Pemberdayaan Berbasis Kewirausahaan (PBK)	Ruang Lingkup Kewirausahaan Berbasis Mahasiswa (KBM)	V	V	V	V	X	Wajib dalam lingkup LLDIKTI	Wajib
	Ruang Lingkup Pemberdayaan Mitra Usaha Produk Unggulan Daerah (PM UPUD)	V	V	V	V	X	Wajib dalam lingkup LLDIKTI	Wajib
	Ruang Lingkup Pengembangan Usaha Kampus (PUK)	V	V	V	V	X	Wajib dalam lingkup LLDIKTI	Dimungkinkan
Skema Pemberdayaan Berbasis Wilayah (PBW)	Ruang Lingkup Pemberdayaan Wilayah (PW)	V	V	V	V	X	Wajib (prioritas dalam lingkup LLDIKTI)	Wajib
	Ruang Lingkup Pemberdayaan Desa Binaan (PDB)	V	V	V	V	X	Wajib (prioritas dalam lingkup LLDIKTI)	Wajib

# Karakteristik Kolaborasi Stakeholder Program Pengabdian Kepada Masyarakat

	RUANG LINGKUP	DRTPM	MITRA SASARAN 1	MITRA SASARAN 2	PT	PEMDA	DUDI/CSR
<b>JENIS PENDANAAN MONO TAHUN</b>							
<b>Skema Pemberdayaan Berbasis Masyarakat (PBM)</b>	Ruang Lingkup Pemberdayaan Masyarakat Pemula (PMP)	25 JT	Masyarakat (1 bidang masalah)	X	X	X	X
	Ruang Lingkup Pemberdayaan Kemitraan Masyarakat (PKM)	50 JT	Masyarakat (2 bidang masalah)	X	X	X	X
	Ruang Lingkup Pemberdayaan Masyarakat Oleh Mahasiswa (PMM)	75 JT	Masyarakat (2 bidang masalah)	X	Wajib	X	X
<b>JENIS PENDANAAN MULTI TAHUN</b>							
<b>Skema Pemberdayaan Berbasis Kewirausahaan (PBK)</b>	Ruang Lingkup Kewirausahaan Berbasis Mahasiswa (KBM)	150 JT	Mahasiswa 20 orang	X	20 Jt	X	Wajib
	Ruang Lingkup Pemberdayaan Mitra Usaha Produk Unggulan Daerah (PM UPUD)	150 JT	Masyarakat (Unit Usaha, 2 Lingkup Masalah)	Masyarakat (Unit Usaha, 2 Lingkup Masalah)	X	Wajib	10 Jt
	Ruang Lingkup Pengembangan Usaha Kampus (PUK)	200 JT	1 Usaha Unggulan Kampus	X	30 Jt	X	X
<b>Skema Pemberdayaan Berbasis Wilayah (PBW)</b>	Ruang Lingkup Pemberdayaan Wilayah (PW)	200 JT	Masyarakat (2 bidang masalah)	Masyarakat (2 bidang masalah)	X	100 JT	Wajib
	Ruang Lingkup Pemberdayaan Desa Binaan (PDB)	150 JT	Masyarakat (2 bidang masalah)	Masyarakat (2 bidang masalah)	10 JT	Wajib	X

# Sebaran Wilayah PT Pelaksana Program Pengabdian kepada Masyarakat 2023

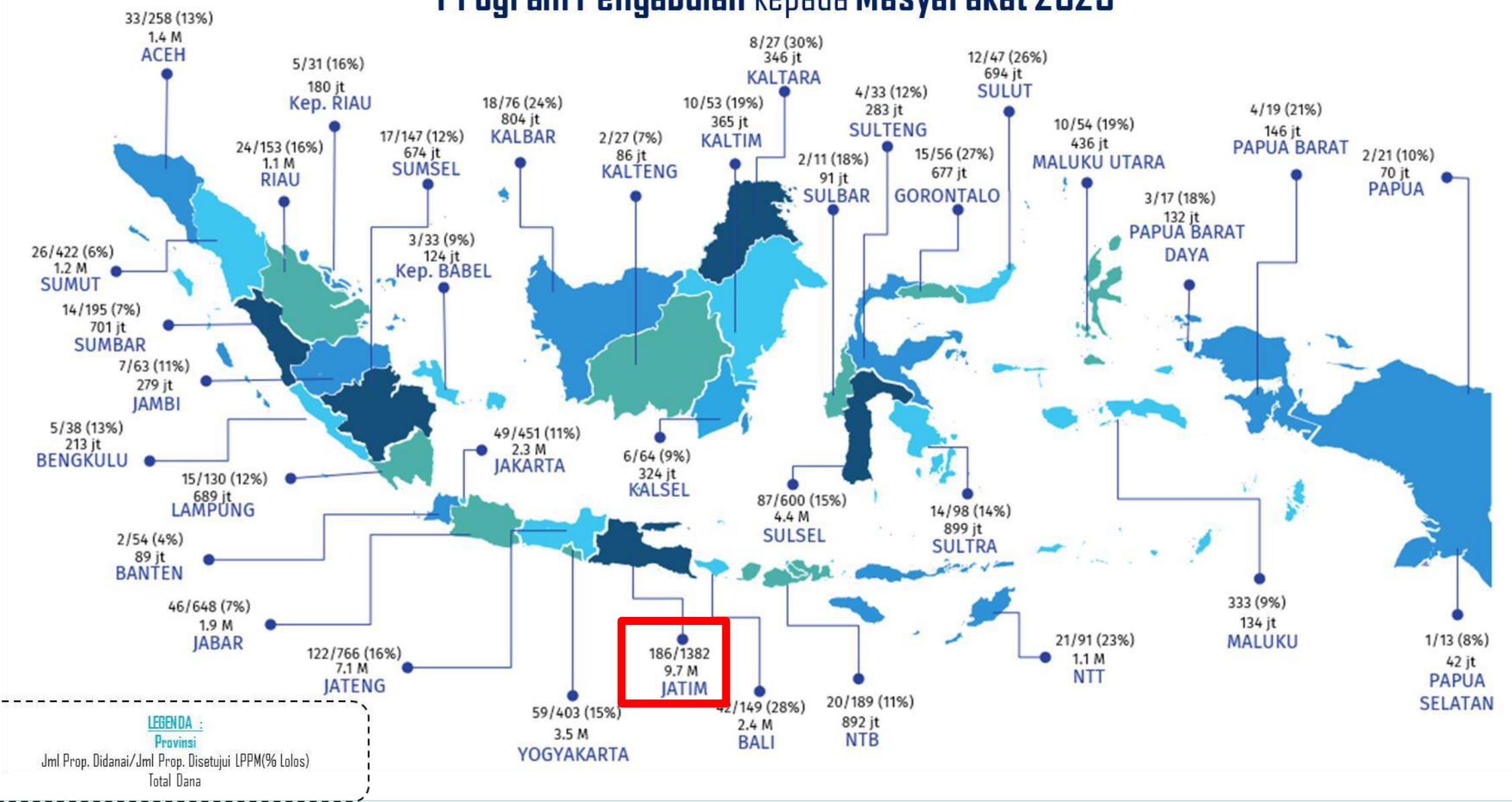

**LEGENDA :**  
 Provinsi  
 Jml Prop. Didanai/Jml Prop. Disetujui (PPM(% Lolos))  
 Total Dana



**Jangan lupa....  
Keberhasilan Personal juga  
menentukan kinerja  
kelembagaan**

**Oleh karena itu,  
maksimalkan luaran  
semua **KEGIATAN****

## TAHAPAN

## Perencanaan Luaran Pengabdian kepada Masyarakat

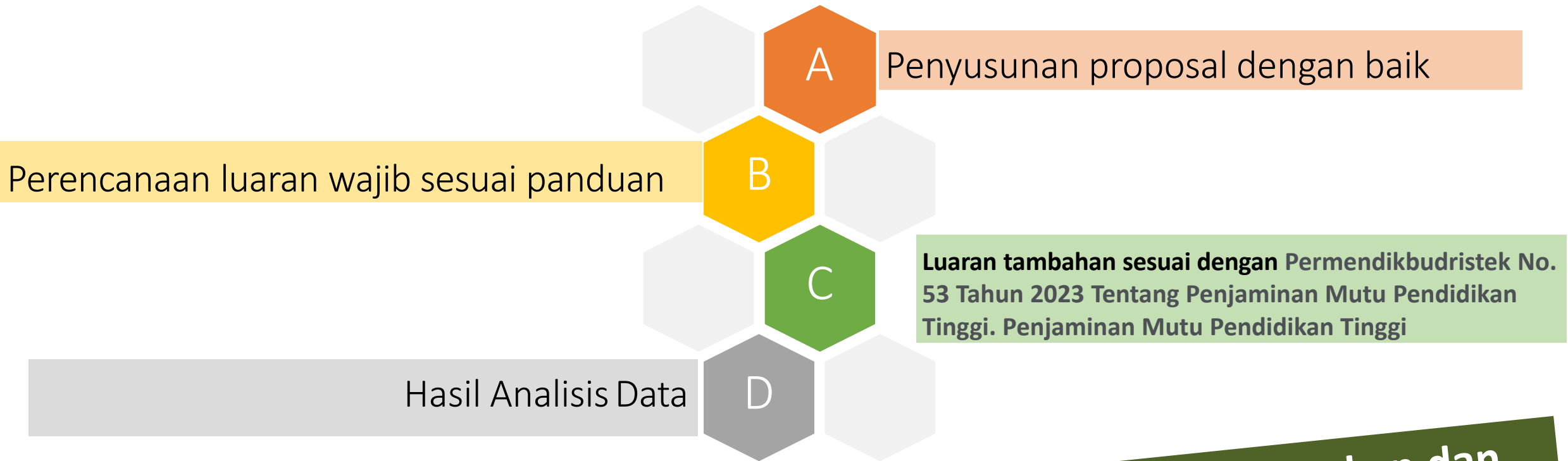

**Seluruh luaran direncanakan dan terdata di Universitas**

Publikasi Hasil	HKI, Produk, dan Kemitraan	Buku	Mitra	Luaran Iptek lainnya
<ul style="list-style-type: none"> <li>• Artikel di jurnal Internasional</li> <li>• Artikel di jurnal nasional</li> <li>• Artikel di jurnal lokal</li> <li>• Tulisan/berita di media masa internasional</li> <li>• Tulisan/berita di media masa nasional</li> <li>• Makalah di forum ilmiah internasional</li> <li>• Makalah di forum ilmiah nasional</li> <li>• Makalah di forum ilmiah regional</li> </ul>	<ul style="list-style-type: none"> <li>• Paten</li> <li>• Paten Sederhana</li> <li>• Perlindungan Varietas Tanaman</li> <li>• Hak Cipta</li> <li>• Merk Dagang</li> <li>• Rahasia Dagang</li> <li>• Desain Produk Industri</li> <li>• Indikasi Geografis</li> <li>• Perlindungan Desain Tata Letak Sirkuit Terpadu</li> <li>• Produk tersertifikasi</li> <li>• Produk terstandarisasi</li> <li>• Unit usaha berbadan hukum</li> </ul>	<ul style="list-style-type: none"> <li>▪ Buku berISBN</li> <li>▪ Buku Ber Hak Cipta</li> </ul>	<ul style="list-style-type: none"> <li>• non produktif</li> <li>• produktif (IRT/UMKM)</li> <li>• CSR/pemda/industri (UKM)</li> <li>• produksinya meningkat</li> <li>• kualitas produknya meningkat</li> <li>• berhasil melakukan ekspor atau pemasaran antar pulau</li> <li>• menghasilkan usahawan muda</li> <li>• omsetnya meningkat</li> <li>• tenaga kerjanya meningkat</li> <li>• kemampuan manajemennya meningkat</li> </ul>	<ul style="list-style-type: none"> <li>• Teknologi Tepat Guna (TTG)</li> <li>• Model</li> <li>• Prototipe/purwarupa</li> <li>• Karya Desain</li> <li>• Seni kriya, bangunan dan arsitektur</li> </ul>

Data publikasi dilengkapi dengan informasi nama dosen, NIDN, program studi, judul artikel/tulisan, nama media publikasi

---

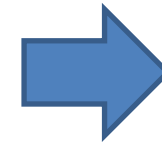

UP DATE  
PROFIL SINTA

Buku pendukung publikasi di jurnal dalam bentuk full text (PDF) atau minimal halaman pertama, atau URL penerbit

---

Publikasi pada TV dilengkapi dengan naskah dokumentasi tayangan TV disampaikan dalam bentuk video.

---

Data dosen yang ikut forum ilmiah meliputi nama dosen, NIDN, program studi, judul makalah, nama forum, insKtusi penyelenggara, waktu, tempat dan status pemakalah

---



Affiliations Sort by Sinta Score 3Yr Search Affiliations Search...

109.325 SINTA Score 3Yr 179.917 SINTA Score Overall



**POLITEKNIK NEGERI MALANG** ✓  
POLINEMA  
KOTA MALANG - JAWA TIMUR, ID  
ID : 413 | CODE : 005023  
64 Department 612 Authors

109.098 SINTA Score 3Yr 210.141 SINTA Score Overall



**UNIVERSITAS MUHAMMADIYAH JAKARTA** ✓  
UMJ  
KOTA TANGERANG SELATAN - BANTEN, ID  
ID : 1059 | CODE : 031011  
59 Department 586 Authors

105.526 SINTA Score 3Yr 206.829 SINTA Score Overall



**UNIVERSITAS NEGERI MANADO** ✓  
UNIMA  
KAB. MINAHASA - SULAWESI UTARA, ID  
ID : 498 | CODE : 001035  
68 Department 798 Authors

105.001 SINTA Score 3Yr 273.223 SINTA Score Overall



**UNIVERSITAS WARMADEWA** ✓  
-  
KOTA DENPASAR - BALI, ID  
ID : 2369 | CODE : 081007  
26 Department 414 Authors

**Kinerja UMI dan Dosen kita tingkatkan Bersama dan selalu dipantau**

Get More with SINTA Insight Go to Insight

5.504 Total Affiliations 2.003 Departments



# SELAMAT MEMBUAT PROPOSAL TERBAIK

LPPM MENYIAPKAN KLINIK PROPOSAL MINGGU KE 4 NOVEMBER ATAU DESEMBER 2023 –  
setelah lanching DRTPM NASIONAL

PROPOSAL YANG BELUM DIDANAI 2023 SUDAH ADA HASIL REVIEW ADMINISTRASI DAN  
SUBSTANSI DISAMPAIKAN KE KETUA PENELITI

Sebagai pembelajaran harus dengan email UMJ:

[https://drive.google.com/drive/folders/1k1fHL5m6mmRtreik50HTREzS\\_IdDN1ZZ?usp=sharing](https://drive.google.com/drive/folders/1k1fHL5m6mmRtreik50HTREzS_IdDN1ZZ?usp=sharing)



**TERIMA KASIH**