

WORKSHOP SERIES :

STRATEGI PENYUSUNAN PROPOSAL HIBAH PENELITIAN DAN PENGABDIAN KEPADA MASYARAKAT DRTPM KEMDIKBUDRISTEK UNTUK PENDANAAN TAHUN 2024

Narasumber :



Dr. Muhammad Hadi,
S.Kp., M.Kep.

Sambutan



Prof. Tri Yuni Hendrawati,M.Si.

Strategi Penyusunan Hibah PkM



Prof. Tria Astika Endah P,M.K.M.

Strategi Penyusunan Hibah Penelitian



Darto, S.E.,M.M.

Sinkronisasi Data Pada Sinta dan BIMA



senin
04 Maret, 2024



Waktu Pelaksanaan
09.00 WIB



Liink zoom
<https://s.id/webinar-lppm-2024>



LPPM UMJ



[lppm_umj](https://www.instagram.com/lppm_umj)



[umj.ac.id](https://www.umj.ac.id)



[lppm.umj.ac.id](https://www.lppm.umj.ac.id)



[pmb.umj.ac.id](https://www.pmb.umj.ac.id)

WORKSHOP SERIES LPPM: STRATEGI MENANG HIBAH PENELITIAN DAN PKM DRTPM KEMDIKBUDRISTEK 2024

KIAT MERAIH DANA HIBAH PENGABDIAN KEPADA MASYARAKAT

Prof. Dr. Ir. Tri Yuni Hendrawati, M.Si, IPM, ASEAN. ENG
Senin, 4 Maret 2024
Email : yuni.hendrawati@umj.ac.id
081380036031

LEMBAGA PENELITIAN DAN PENGABDIAN KEPADA MASYARAKAT
UNIVERSITAS MUHAMMADIYAH JAKARTA
TAHUN 2024

Sinergi Tri Dharma

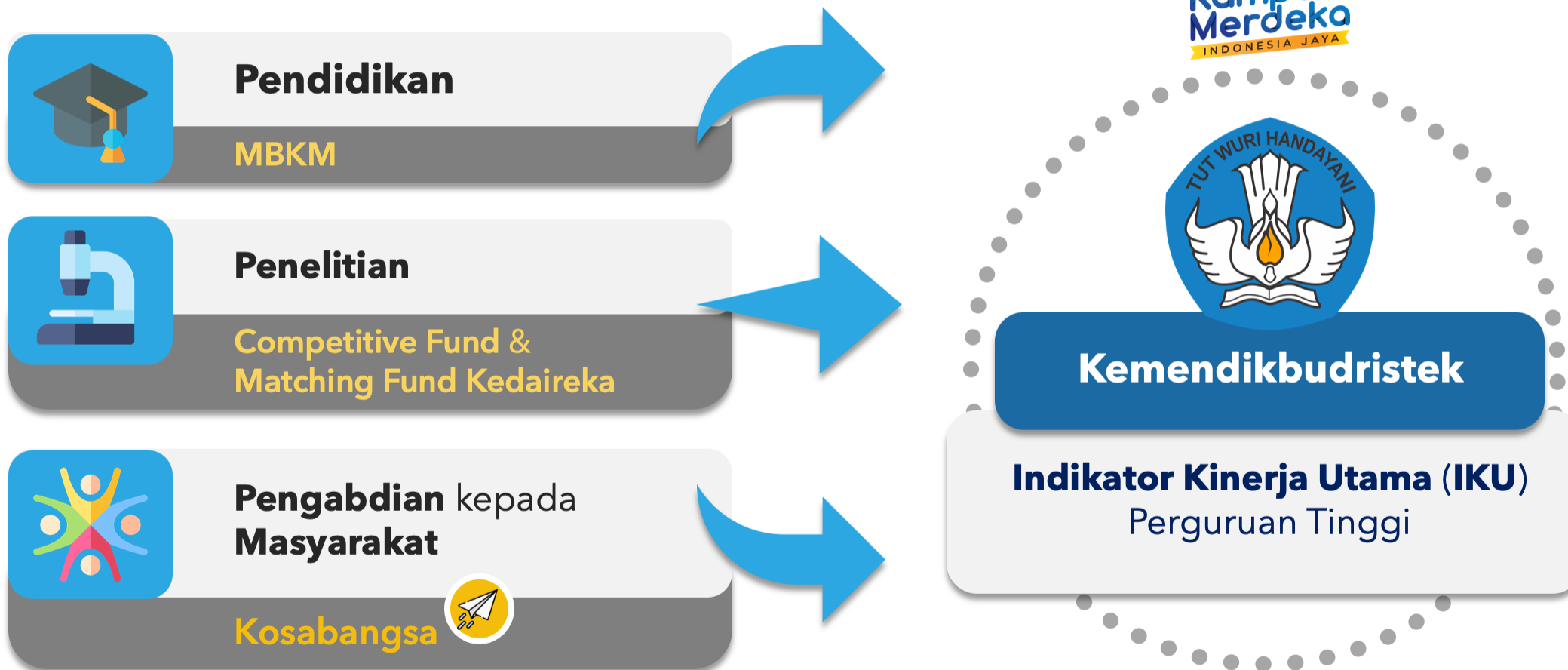



ANGGARAN RISET DAN PENGABDIAN KEPADA MASYARAKAT BOPTN 2021-2024

NO	ANGGARAN	2021 (Rp)	2022 (Rp)	2023 (Rp)	2024 (Rp)
1	RISET	1.273.831.846.000	± 841,4 M	870 M (Penelitian) dan 100 M (Pengabdian)	Penelitian? 195 M (Pengabdian)
2	PENGABDIAN KEPADA MASYARAKAT	54.210.000.000			
TOTAL		1.463.618.146.000	841,4 M	970 M	

Proposal pengabdian masyarakat mendapat peningkatan peluang hampir 100%

PROPOSAL HARUS SEMPURNA

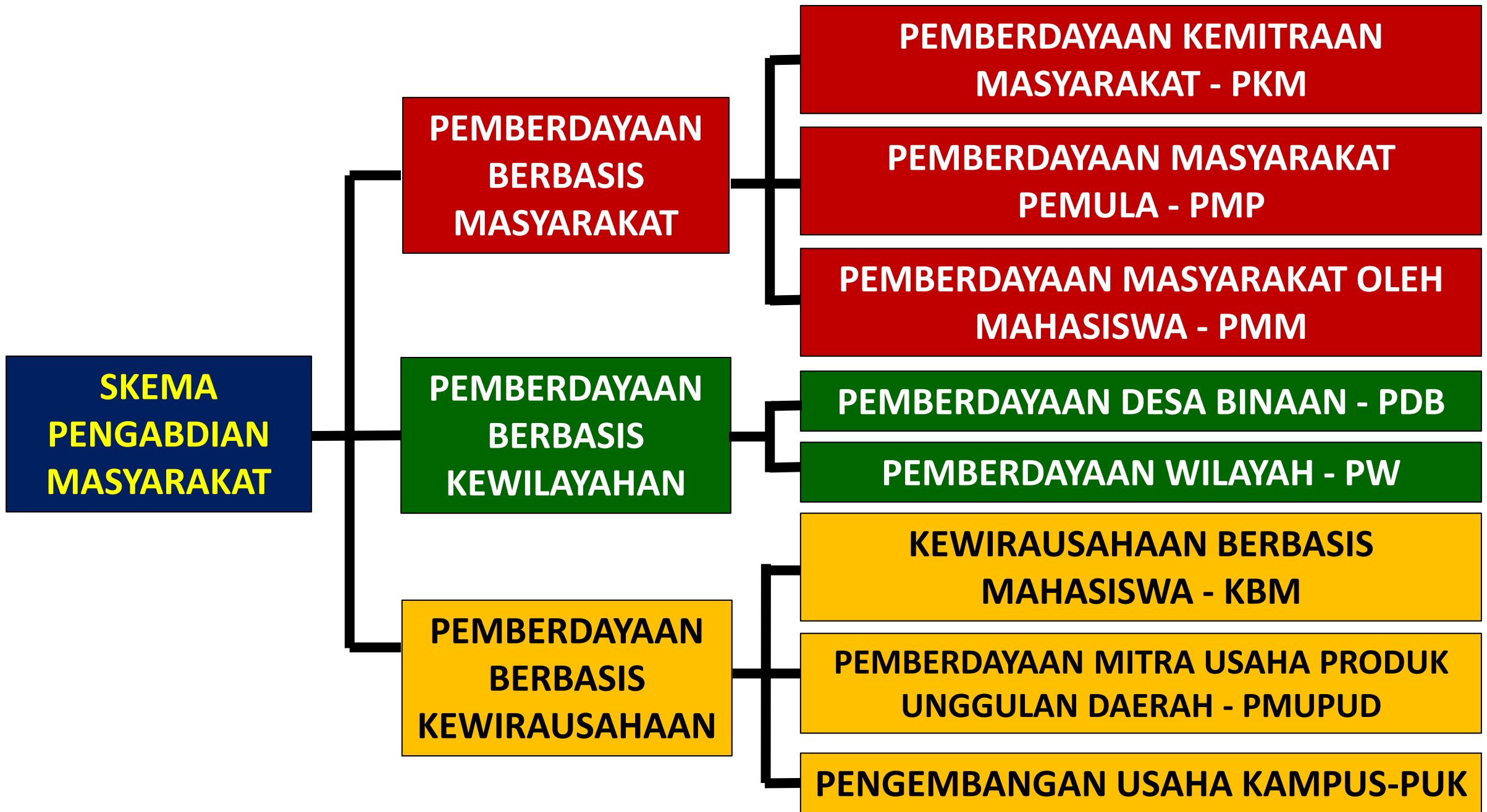

Pengolahan Produk Khas daerah

Melatih Memunculkan Ide Kreatif



Palm sugar

Brown sugar



Pelaksanaan program

Analisis situasi



Keberlanjutan

Permasalahan



Penelitian & Pengabdian kepada masyarakat

Metode

Solusi



Membuat proposal yang baik sesuai panduan:
(Cermati panduan baik2)



Isian Substansi Proposal

SKEMA Pemberdayaan Berbasis Masyarakat

RUANG LINGKUP PEMBERDAYAAN KEMITRAAN MASYARAKAT

Petunjuk: Pengusul hanya diperkenankan mengisi di tempat yang telah disediakan sesuai dengan petunjuk pengisian dan tidak diperkenankan melakukan modifikasi template atau penghapusan di setiap bagian

A. Pendahuluan

Pendahuluan dijelaskan tidak lebih dari 1.000 kata dengan font *Times New Roman* ukuran 12 spasi 1,15 yang berisi uraian sebagai berikut:

1. **analisis situasi dan permasalahan mitra** yang akan diselesaikan.

Uraian analisis situasi dibuat secara komprehensif agar dapat menggambarkan secara lengkap **kondisi mitra baik dari segi potensi wilayah maupun masyarakat dan permasalahan**. Analisis situasi dijelaskan dengan berdasarkan **kondisi eksisting dari mitra/masyarakat** yang akan diberdayakan, **didukung dengan profil mitra dengan data dan gambar yang informatif**. Khususnya untuk mitra yang bergerak di bidang ekonomi dan belajar berwirausaha, kondisi eksisting mitra sasaran dibuat secara lengkap hulu dan hilir sedapat mungkin dalam bentuk data terkuantifikasi.

2. Uraikan **tujuan pelaksanaan kegiatan dan kaitannya dengan MBKM, IKU, dan fokus pengabdian kepada masyarakat**.

3. Lain – lain yang dianggap perlu.

B. Permasalahan dan Solusi

1. Permasalahan Prioritas

Permasalahan prioritas maksimum terdiri atas 500 kata dengan font *times new roman* ukuran 12 dengan spasi 1.15 yang berisi **uraian yang akan ditangani minimal 2 (dua) bidang/aspek kegiatan** untuk setiap mitra sasarannya. Uraikan permasalahan prioritas tersebut dalam **poin-poin permasalahan sesuai kesepakatan dengan mitra sasaran** dan dilengkapi **dengan sub permasalahan masing-masing yang akan diberikan solusi**.

Untuk masyarakat produktif secara ekonomi, maka permasalahan prioritasnya meliputi bidang produksi, manajemen usaha dan pemasaran (hulu hilir usaha).

Untuk kelompok masyarakat yang tidak produktif secara ekonomi (masyarakat umum) maka permasalahannya sesuai dengan kebutuhan kelompok tersebut, seperti peningkatan pelayanan, peningkatan ketenteraman masyarakat, memperbaiki/membantu fasilitas layanan dalam segala bidang, seperti bidang sosial, budaya, ekonomi, keamanan, kesehatan, pendidikan, hukum, dan berbagai permasalahan lainnya secara komprehensif. Prioritas permasalahan dibuat secara spesifik dan harus mendapatkan persetujuan mitra sasaran.

Solusi permasalahan maksimum terdiri atas 1.500 kata dengan font *times new roman* ukuran 12 dengan spasi 1.15 yang berisi uraian semua solusi yang ditawarkan untuk menyelesaikan permasalahan yang dihadapi mitra sasaran. Deskripsi lengkap bagian solusi permasalahan memuat hal-hal berikut.

- a. Tuliskan semua **solusi yang ditawarkan** untuk menyelesaikan permasalahan yang dihadapi mitra secara sistematis sesuai dengan prioritas permasalahan. Solusi harus terkait betul dengan permasalahan prioritas mitra.
- b. Tuliskan **target luaran** yang akan dihasilkan dari masing-masing solusi tersebut baik dalam segi produksi maupun manajemen usaha (untuk mitra ekonomi produktif/mengarah ke ekonomi produktif) atau sesuai dengan solusi spesifik atas permasalahan yang dihadapi mitra dari kelompok masyarakat yang tidak produktif secara ekonomi/sosial.
- c. Setiap solusi mempunyai **target penyelesaian luaran** tersendiri/indikator capaian dan sedapat mungkin terukur atau dapat dikuantitatifkan dan **tuangkan dalam bentuk tabel**.
- d. **Uraian hasil riset tim pengusul atau peneliti yang berkaitan** dengan kegiatan yang akan dilaksanakan, akan memiliki nilai tambah.

C. Metode

Metode pelaksanaan maksimal terdiri atas 1.500 kata dengan font *times new roman* ukuran 12 dengan spasi 1.15 yang menjelaskan **tahapan atau langkah-langkah dalam melaksanakan solusi yang ditawarkan** untuk mengatasi permasalahan mitra. Jelaskan **metode tahapan pelaksanaan** pengabdian kepada masyarakat setidaknya memuat hal-hal sebagai berikut.

1. Sosialisasi
2. Pelatihan
3. Penerapan teknologi
4. Pendampingan dan evaluasi
5. Keberlanjutan program

Jelaskan **tahapan-tahapan di atas secara konkrit** dan lengkap untuk mengatasi permasalahan sesuai tahapan berikut.

1. Untuk mitra yang produktif secara ekonomi, maka metode pelaksanaan kegiatan terkait dengan tahapan pada minimal 1 (satu) bidang permasalahan yang ditangani pada mitra, seperti:
 - a. Permasalahan dalam bidang produksi.
 - b. Permasalahan dalam bidang manajemen.
 - c. Permasalahan dalam bidang pemasaran, dan lain-lain.
2. Untuk Mitra yang tidak produktif secara ekonomi/sosial minimal 2 (dua) bidang permasalahan, **nyatakan tahapan atau langkah-langkah pelaksanaan pengabdian** yang ditempuh guna melaksanakan solusi atas permasalahan spesifik yang dihadapi oleh mitra. Pelaksanaan solusi tersebut dibuat secara sistematis yang meliputi layanan kesehatan, pendidikan, keamanan, konflik sosial, kepemilikan lahan, kebutuhan air bersih, buta aksara dan lain-lain.
3. Uraikan bagaimana **partisipasi mitra** dalam pelaksanaan program.
4. Uraikan bagaimana **evaluasi pelaksanaan program** dan keberlanjutan program di lapangan setelah kegiatan selesai dilaksanakan.
5. Uraikan **peran dan tugas dari masing-masing anggota** tim sesuai dengan kompetensinya dan penugasan mahasiswa.
6. Uraikan potensi **rekognisi SKS bagi mahasiswa** yang dilibatkan.

D. Gambaran IPTEKS

Gambaran berisi uraian maksimal 500 kata menjelaskan **gambaran IPTEKS yang akan diimplementasikan** di mitra sasaran (Bentuk, ukuran, spesifikasi,kegunaan, kapasitas pemanfaatan dll). Dibuat dalam bentuk skematis, **dilengkapi dengan Gambar/Foto, spesifikasi, ukuran, kebermanfaatan, kegunaan** dan narasi.

E. Jadwal Pelaksanaan

RENCANA JADWAL PELAKSANAAN KEGIATAN

[No]	[Nama Kegiatan]	[Bulan]							
		[1]	[2]	[3]	[4]	[5]	[6]	[7]	[8]
[1]	[]	[]	[]	[]	[]	[]	[]	[]	[]
[2]	[]	[]	[]	[]	[]	[]	[]	[]	[]
[3]	[]	[]	[]	[]	[]	[]	[]	[]	[]

- Untuk ruang lingkup PKM pelaksanaan kegiatan minimal 8 (delapan) bulan.

F. Rangkuman Rencana Anggaran Biaya

RANGKUMAN RAB

[No]	[Kelompok Biaya]	[Jumlah Dana]		
		[Dana Dikti]	[Dana Perguruan Tinggi (Jika ada)]	[Mitra Pemberi Dana (Jika ada)]
[1]	[Biaya Upah dan Jasa (maksimal 10%)]	[]	[]	[]
[2]	[Teknologi dan Inovasi (minimal 50%)]	[]	[]	[]
[3]	[Biaya Pelatihan (maksimal 20%)]	[]	[]	[]
[4]	[Biaya Perjalanan (maksimal 15%)]	[]	[]	[]
[5]	[Biaya Lainnya (maksimal 5%)]	[]	[]	[]
[]	[Total]	[]	[]	[]

G. Daftar Pustaka

Daftar pustaka disusun dan ditulis berdasarkan sistem nomor (*Vancouver style*) sesuai dengan urutan pengutipan. Hanya pustaka yang disitasi pada usulan pengabdian kepada masyarakat yang dicantumkan dalam Daftar Pustaka.

Vancouver Style:

<https://www.mediapustaka.id/2021/11/cara-penulisan-vancouver-style.html>

Apa itu format Vancouver?

Sistem Vancouver atau Sistem Penomoran umumnya digunakan dalam disiplin medis dan farmasi. Kutipan diberi nomor dalam teks, dalam tanda kurung/bracket (1) atau menggunakan superscript ¹, dalam urutan di mana mereka muncul. Kutipan yang dikutip lebih dari satu kali diberi nomor yang sama. Daftar pustaka (daftar referensi) di akhir teks dibuat dalam urutan numerik (*The University of Birmingham*).

Contoh daftar pustaka

1. Basu S, Irawan. Manajemen pemasaran modern. Yogyakarta: Liberty; 2008.
2. Keller KL. Building customer-based brand equity: A blueprint for creating strong brands. Marketing Science Institute Cambridge, MA; 2001.
3. Waseso DH, Darmastuti I. Perilaku konsumen untuk mengakses suaramerdeka.com. J Stud Manaj Organ. 2013;10(2):121–31.
4. Kawengian LMELD, Marentek E. Peranan komunikasi pemasaran dalam meningkatkan minat pengguna iklan di harian komentar manado. J Acta Diurna. 2014;3(3):1–14.
5. Mudillah. Strategi marketing public relations jenahara dalam memasarkan busana muslim. UIN Syarif Hidayatullah Jakarta; 2016.

Siapkan Pengisian melalui BIMA

bima.kemdikbud.go.id/pengabdian/usulan/v2/form

BiMA TRI YUNI HENDRAWATI

Dashboard Penelitian Pengabdian Money Kosabangsa Reviewer Prototipe Persetujuan Usulan

1.1 Identitas Pengabdian

1. Judul *

Judul

1.2 Pemilihan Program Pengabdian

1. Kategori Program Pengabdian *

Kompetitif Nasional

2. Bidang Fokus Pengabdian *

Bidang Fokus Tematik

Pilih Bidang Fokus Tematik

Bidang Fokus RIRN

Pilih Bidang Fokus RIRN

3. Kelompok Skema *

Pilih Kategori Pengabdian

4. Ruang Lingkup * ?

Pilih Ruang Lingkup

5. Tahun Pertama Usulan *

Pilih Tahun Pertama Usulan

6. Lama Kegiatan * ?

Pilih Lama Kegiatan Tahun

7. Rumpun Ilmu Level 1 *

Pilih Rumpun Ilmu Level 1

8. Rumpun Ilmu Level 2 * ?

Pilih Rumpun Ilmu Level 2

9. Rumpun Ilmu Level 3 * ?

Pilih Rumpun Ilmu Level 3

1.3 Identitas Ketua

Nama Ketua

TRI YUNI HENDRAWATI

uraian tugas dalam pengabdian kepada masyarakat *

Uraian Tugas

Siapkan NIDN Anggota, NIM Mahasiswa

1.4 Identitas Anggota Pengabdian

+ Tambah

No	NIDN	Nama	Tugas	PT	Status	Aksi
Data tidak tersedia!						

1.5 Identitas Anggota Dosen Tambahan Vokasi (Jika Ada)

Diisikan jika terdapat anggota yang berasal dari dosen tetap perguruan tinggi dalam negeri di bawah Ditjen Vokasi Kementerian Pendidikan, Kebudayaan, Riset, dan Teknologi yang mempunyai Nomor Induk Dosen Nasional (NIDN) berstatus aktif di Pangkalan Data Pendidikan Tinggi (PDDIKTI) dan memiliki ID SINTA serta tidak sedang dalam tugas belajar/izin belajar. Anggota Tambahan boleh diisikan namun tidak mejadi anggota pelaksana yang dinilai pada seluruh komponen penilaian dan diperhitungkan pada komponen penganggaran maupun luaran.

+ Tambah

No	NIDN	Nama	Tugas	PT	Status	Aksi
Data tidak tersedia!						

1.6 Identitas Mahasiswa

+ Tambah

No	Jenis Anggota	No Identitas	Nama	Tugas	Jumlah SKS	Mata Kuliah	Aksi
Data tidak tersedia!							

Tutup form

Simpan Sebagai Draft

Selanjutnya →

Siapkan NIDN Dosen anggota (2 orang beda fakultas) , tugasnya, nim mahasiswa dan KTP.nya untuk pengisian data (Mahasiswa minimal 2 orang)

← → ↻ bima.kemdikbud.go.id/pengabdian/usulan/v2/form

Identitas Mahasiswa - Form

NIM Mahasiswa *

Nama	Prodi	Instansi	Status	Aksi
MUTIA FITRIANI	Teknik Kimia	Universitas Muhammadiyah Jakarta	Aktif	<button>Pilih</button>

Nama Lengkap

Alamat Tinggal

Instansi Program Studi

Alamat Surel No Hp

Jumlah mata kuliah yang direkognisi (minimal 6 SKS) Mata kuliah yang direkognisi (dipisah dengan tanda ,)

Peran *

Tugas dalam Pengabdian

Simpan

1.4 Identitas Anggota Pengabdian

+ Tambah

No	NIDN	Nama	Tugas
1	0304019203	DARTO	1. Menghitung Membantu dan capaian
2	0012086101	HELFI GUSTIA	1. Membantu teknis SDM

1.5 Identitas Anggota Dosen Tambahan Vokasi

Disarankan jika terdapat anggota yang berasal dari Dosen Nasional (NIDN) berstatus aktif di Pangkajene Mejati menjadi anggota pelaksana yang dinilai pada

+ Tambah

No	NIDN	Nama
----	------	------

1.6 Identitas Mahasiswa

+ Tambah

No	Jenis Anggota
----	---------------

Tutup form

2024 © Kemdikbudristek

Standar Biaya Masukan

9. HONORARIUM PENUNJANG PENELITIAN/PEREKAYASAAN

- 9.1 Pembantu Peneliti/Perekayasa
- 9.2 Koordinator Peneliti/Perekayasa
- 9.3 Sekretariat Peneliti/Perekayasa
- 9.4 Pengolah Data
- 9.5 Petugas Survei
- 9.6 Pembantu Lapangan

OJ	Rp25.000
OB	Rp420.000
OB	Rp300.000
Penelitian/ Perekayasaan	Rp1.540.000
OR	Rp8.000
OH	Rp80.000

30 SATUAN BIAYA UANG HARIAN PERJALANAN DINAS DALAM NEGERI DAN UANG REPRESEN

30.1 Uang Harian Perjalanan Dinas Dalam Negeri

NO.	PROVINSI	SATUAN	LUAR KOTA	DALAM KOTA LEBIH DARI 8 (DELAPAN) JAM
(1)	(2)	(3)	(4)	(5)
1.	ACEH	OH	Rp360.000	Rp140.000
2.	SUMATRA UTARA	OH	Rp370.000	Rp150.000
3.	RIAU	OH	Rp370.000	Rp150.000

32. SATUAN BIAYA PENGINAPAN PERJALANAN DINAS DALAM NEGERI

NO.	PROVINSI	SATUAN	TARIF HOTEL			
			PEJABAT NEGARA/ PEJABAT ESELON I	PEJABAT NEGARA LAINNYA/ PEJABAT ESELON II	PEJABAT ESELON III/ GOLONGAN IV	PEJABAT ESELON IV/ GOLONGAN III /II/I
(1)	(2)	(3)	(4)	(5)	(6)	(7)
1.	ACEH	OH	Rp4.420.000	Rp3.526.000	Rp1.294.000	Rp616.000
2.	SUMATRA UTARA	OH	Rp4.960.000	Rp2.195.000	Rp1.100.000	Rp663.000
3.	RIAU	OH	Rp3.820.000	Rp3.119.000	Rp1.650.000	Rp852.000
4.	KEPULAUAN RIAU	OH	Rp5.344.000	Rp2.318.000	Rp1.297.000	Rp792.000

<https://anggaran.kemenkeu.go.id/api/Medias/702f44d4-758d-4f79-8efd-4b044f33a1f7>

33 SATUAN BIAYA RAPAT/PERTEMUAN DI LUAR KANTOR

33.1 Paket Kegiatan Rapat/Pertemuan di Luar Kantor

c. Pejabat Eselon III Ke Bawah

NO.	PROVINSI	SATUAN	HALFDAY	FULLDAY	FULLBOARD
(1)	(2)	(3)	(4)	(5)	(6)
1.	ACEH	OP	Rp308.000	Rp378.000	Rp948.000
2.	SUMATRA UTARA	OP	Rp279.000	Rp427.000	Rp764.000
3.	RIAU	OP	Rp219.000	Rp397.000	Rp717.000

33.2 Uang Harian Kegiatan Rapat/Pertemuan di Luar Kantor

NO.	PROVINSI	SATUAN	FULLBOARD DI LUAR KOTA	FULLBOARD DI DALAM KOTA	FULLDAY/ HALFDAY DI LUAR KOTA/DI DALAM KOTA
(1)	(2)	(3)	(4)	(5)	(6)
1.	ACEH	OH	Rp120.000	Rp120.000	Rp85.000
2.	SUMATRA UTARA	OH	Rp130.000	Rp130.000	Rp95.000
3.	RIAU	OH	Rp130.000	Rp130.000	Rp85.000

Paket Fullboard Satuan biaya paket fullboard disediakan untuk paket kegiatan rapat/pertemuan yang diselenggarakan di luar kantor sehari penuh dan menginap. Paket Fullday Satuan biaya paket fullday disediakan untuk paket kegiatan rapat/pertemuan yang diselenggarakan di luar kantor minimal 8 (delapan) jam tanpa menginap.

[https://kemenkeupedia.kemenkeu.go.id/search/konten/1688-perbedaan-istilah-fullboard-fullday-dan-halfday-pada-perjalanan-dinas#:~:text=Paket%20Fullboard%20Satuan%20biaya%20paket,\(delapan\)%20jam%20tanpa%20menginap.](https://kemenkeupedia.kemenkeu.go.id/search/konten/1688-perbedaan-istilah-fullboard-fullday-dan-halfday-pada-perjalanan-dinas#:~:text=Paket%20Fullboard%20Satuan%20biaya%20paket,(delapan)%20jam%20tanpa%20menginap.)

Membangun kemampuan kompetitif bangsa harus dilaksanakan secara bersama-sama, konvergen & sinergis antara komponen pemerintah, perguruan tinggi, masyarakat dan/atau industri harus bersama-sama menyatukan potensi dalam satu jaringan kerja setara

Jadi Objek Wisata Baru di Tangsel, JPG , Para Pecinta Gowes

Joko Widikdo
Minggu, 5 Jul 2020 21:43



Komentar



Desa Kuripan



Pulau Seribu

3 Kedai Kopi di Jakarta Ini Punya Barista dengan Disabilitas

Reporter: Cheta Nilawaty P.
Editor: Mitra Tarigan

Kamis, 13 Juni 2019 14:45 WIB



Bagikan WhatsApp Facebook Twitter Telegram



- Apakah ada penginapan
- Akses jalan mudah ?
- Ketersediaan kuliner
- Ketersediaan pusat oleh2 dan souvenir ?
- Alat transportasi memadahi
- Info kawasan wisata

PRODUK LEBAH – MADU PROPOLIS DAN TURUNANNYA



Target spesifik

Shopee · In stock
Jual Madu Mutiara Ala...

Tokopedia
Toko Madu Mutiara

IPB Shop Official - I...
Supplement Madu ...

IPB Shop Official - IPB University
Supplement Madu Sachet Ra...



Shopee
Madu Asli Honev Pronolis -

Bukalapak · Out of stock
Jual Madu Mutiara Alam Original Kema

IPB Shop Official - IP...
Sunplement Madu S

Bukalapak
Jual Mutiara Ibu Madu Mu



Pengolahan produk ikan & pemasarannya

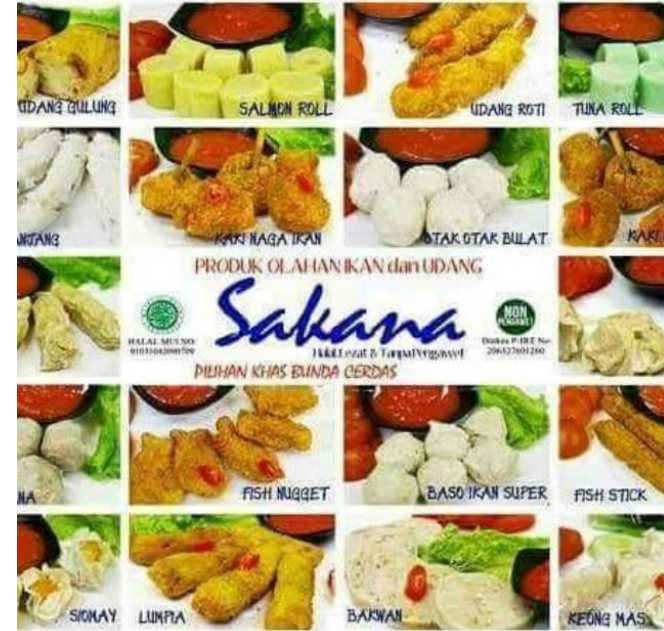

PWA DKI Jakarta Berikan Edukasi Pencegahan Stunting Pada Masyarakat Kecamatan Senen

14 September 2023

Oleh : Dinar Meidiana



PROGRAM PRIORITAS
#diatasi berdasar akar
masalahnya#





Harga ikan di Aceh Timur stabil - ANTARA News ...
aceh.antaranews.com



Dongkrak harga ikan, nelayan Aceh Timur butuh c...
aceh.antaranews.com



Produksi budi daya ikan kerapu di Aceh Timur ...
aceh.antaranews.com



Kabar Baik, Harga Ikan di Aceh Timur Turun - ACEH...
acehsatu.com



Kenapa Proposal Ditolak

- Tim tidak multidisiplin (min. 2 kompetensi)-min 2 fakultas
- Tidak melibatkan mahasiswa
- Tidak sesuai dengan panduan (jumlah kata setiap bab, urutan bab, jumlah halaman, pokok bahasan masing-masing bab sesuai dengan skim yang diajukan dsb)
- Kurang IPTEKS (tidak ada investasi untuk mitra) – **minimal 50% dari RAB**
- Gambaran Ipteks tidak lengkap, tidak jelas atau tidak disertai gambar spesifikasi
- Anggaran tidak rasional dan tidak ada investasi yang diberikan untuk mitra
- CV kurang menunjukkan pengalaman Pengabdian
- Surat Kesiapan Mitra tidak sesuai
- Peta lokasi tidak jelas, jarak melebihi ketentuan yang berlaku



GAMBARAN IPTEKS YANG DITRANSFER

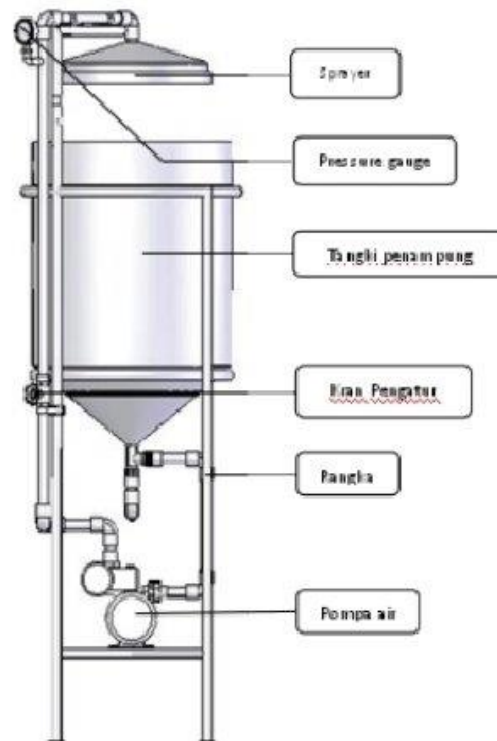

Sumber: Dokumen Kemdikbud

Gambar 2.18 Alat *spray aerator*



Disertai narasi 500 kata

Inovasi Teknologi Tepat Guna Teknologi tepat guna merupakan teknologi yang dirancang dan dikembangkan berdasarkan pada aspek-aspek lingkungan, sosial, budaya, ekonomi, dan etika masyarakat pengguna. Hemat sumber daya, minim dampak polutif, mudah penggunaan dan perawatannya merupakan bagian yang menjadi perhatian. Karya rekayasa inovatif dibuat untuk mempermudah dan meningkatkan efisiensi dan efektifitas dalam pembuatan produk, di antaranya berupa produk pengolahan hasil pertanian, perkebunan, perikanan, limbah perkebunan yang semua itu merupakan bagian solusi guna berproduksi.

Manfaat Produk Rekayasa Inovasi Teknologi Tepat Guna: 1. keberadaan karya rekayasa teknologi tepat guna memberikan manfaat bagi kesejahteraan masyarakat yang menggunakannya. 2. Solusi bagi peningkatan produktifitas dan efektifitas dalam menjalankan produksi usaha rumahan (home industry), industri kecil dan menengah (IKM). 3. Memberikan kemudahan, meningkatkan kualitas dan jumlah dalam berproduksi. 4. Memacu kreatifitas dan inovatif pembuatnya untuk terus berkarya mencapai optimal. 5. Terciptanya lapangan pekerjaan untuk mewujudkan karya inovasi.

Visualisasikan alat yang direncanakan

Skema Pengabdian kepada Masyarakat Berdasarkan Klaster 2023

Skema Penelitian	Ruang Lingkup	Klaster Perguruan Tinggi Pengusul					Kolaborasi	
		Mandiri	Utama	Madya	Pratama	Binaan (Non Klaster)	Perguruan Tinggi	Mitra
Skema Pemberdayaan Berbasis Masyarakat (PBM)	Ruang Lingkup Pemberdayaan Masyarakat Pemula (PMP)	X	X	X	V	V	Dimungkinkan	Dimungkinkan
	Ruang Lingkup Pemberdayaan Kemitraan Masyarakat (PKM)	V	V	V	V	X	Dimungkinkan	Dimungkinkan
	Ruang Lingkup Pemberdayaan Masyarakat Oleh Mahasiswa (PMM)	V	V	V	V	X	Wajib dalam lingkup LLDIKTI	Dimungkinkan
Skema Pemberdayaan Berbasis Kewirausahaan (PBK)	Ruang Lingkup Kewirausahaan Berbasis Mahasiswa (KBM)	V	V	V	V	X	Wajib dalam lingkup LLDIKTI	Wajib
	Ruang Lingkup Pemberdayaan Mitra Usaha Produk Unggulan Daerah (PM UPUD)	V	V	V	V	X	Wajib dalam lingkup LLDIKTI	Wajib
	Ruang Lingkup Pengembangan Usaha Kampus (PUK)	V	V	V	V	X	Wajib dalam lingkup LLDIKTI	Dimungkinkan
Skema Pemberdayaan Berbasis Wilayah (PBW)	Ruang Lingkup Pemberdayaan Wilayah (PW)	V	V	V	V	X	Wajib (prioritas dalam lingkup LLDIKTI)	Wajib
	Ruang Lingkup Pemberdayaan Desa Binaan (PDB)	V	V	V	V	X	Wajib (prioritas dalam lingkup LLDIKTI)	Wajib

Karakteristik Kolaborasi Stakeholder Program Pengabdian Kepada Masyarakat

	RUANG LINGKUP	DRTPM	MITRA SASARAN 1	MITRA SASARAN 2	PT	PEMDA	DUDI/CSR
JENIS PENDANAAN MONO TAHUN							
Skema Pemberdayaan Berbasis Masyarakat (PBM)	Ruang Lingkup Pemberdayaan Masyarakat Pemula (PMP)	25 JT	Masyarakat (1 bidang masalah)	X	X	X	X
	Ruang Lingkup Pemberdayaan Kemitraan Masyarakat (PKM)	50 JT	Masyarakat (2 bidang masalah)	X	X	X	X
	Ruang Lingkup Pemberdayaan Masyarakat Oleh Mahasiswa (PMM)	75 JT	Masyarakat (2 bidang masalah)	X	Wajib	X	X
JENIS PENDANAAN MULTI TAHUN							
Skema Pemberdayaan Berbasis Kewirausahaan (PBK)	Ruang Lingkup Kewirausahaan Berbasis Mahasiswa (KBM)	150 JT	Mahasiswa 20 orang	X	20 Jt	X	Wajib
	Ruang Lingkup Pemberdayaan Mitra Usaha Produk Unggulan Daerah (PM UPUD)	150 JT	Masyarakat (Unit Usaha, 2 Lingkup Masalah)	Masyarakat (Unit Usaha, 2 Lingkup Masalah)	X	Wajib	10 Jt
	Ruang Lingkup Pengembangan Usaha Kampus (PUK)	200 JT	1 Usaha Unggulan Kampus	X	30 Jt	X	X
Skema Pemberdayaan Berbasis Wilayah (PBW)	Ruang Lingkup Pemberdayaan Wilayah (PW)	200 JT	Masyarakat (2 bidang masalah)	Masyarakat (2 bidang masalah)	X	100 JT	Wajib
	Ruang Lingkup Pemberdayaan Desa Binaan (PDB)	150 JT	Masyarakat (2 bidang masalah)	Masyarakat (2 bidang masalah)	10 JT	Wajib	X



**Jangan lupa....
Keberhasilan Personal juga
menentukan kinerja
kelembagaan**

**Oleh karena itu,
maksimalkan luaran
semua **KEGIATAN****

TAHAPAN

Perencanaan Luaran Pengabdian kepada Masyarakat

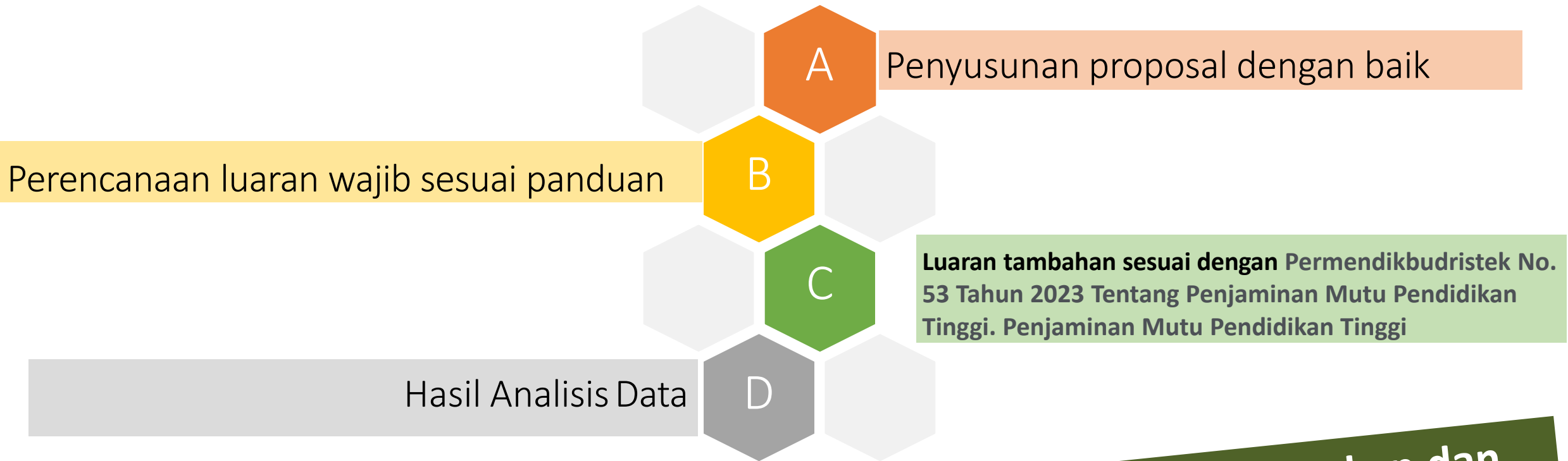

Seluruh luaran direncanakan dan terdata di Universitas

Publikasi Hasil	HKI, Produk, dan Kemitraan	Buku	Mitra	Luaran Iptek lainnya
<ul style="list-style-type: none"> • Artikel di jurnal Internasional • Artikel di jurnal nasional • Artikel di jurnal lokal • Tulisan/berita di media masa internasional • Tulisan/berita di media masa nasional • Makalah di forum ilmiah internasional • Makalah di forum ilmiah nasional • Makalah di forum ilmiah regional 	<ul style="list-style-type: none"> • Paten • Paten Sederhana • Perlindungan Varietas Tanaman • Hak Cipta • Merk Dagang • Rahasia Dagang • Desain Produk Industri • Indikasi Geografis • Perlindungan Desain Tata Letak Sirkuit Terpadu • Produk terserkifikasi • Produk terstandarisasi • Unit usaha berbadan hukum 	<ul style="list-style-type: none"> ▪ Buku berISBN ▪ Buku Ber Hak Cipta 	<ul style="list-style-type: none"> • non produkKf • produkKf (IRT/UMKM) • CSR/pemda/industri (UKM) • produksinya meningkat • kualitas produknya meningkat • berhasil melakukan ekspor atau pemasaran antar pulau • menghasilkan usahawan muda • omsetnya meningkat • tenaga kerjanya meningkat • kemampuan manajemennya meningkat 	<ul style="list-style-type: none"> • Teknologi Tepat Guna (TTG) • Model • ProtoKpe/purwarupa • Karya Desain • Seni kriya, bangunan dan arsitektur

Data publikasi dilengkapi dengan informasi nama dosen, NIDN, program studi, judul artikel/tulisan, nama media publikasi

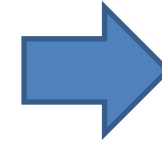

UP DATE
PROFIL SINTA

Buku pendukung publikasi di jurnal dalam bentuk full text (PDF) atau minimal halaman pertama, atau URL penerbit

Publikasi pada TV dilengkapi dengan naskah dokumentasi tayangan TV disampaikan dalam bentuk video.

Data dosen yang ikut forum ilmiah meliputi nama dosen, NIDN, program studi, judul makalah, nama forum, insKtusi penyelenggara, waktu, tempat dan status pemakalah

Affiliations Sort by Sinta Score 3Yr Search Affiliations Search...

109.325 SINTA Score 3Yr 179.917 SINTA Score Overall



POLITEKNIK NEGERI MALANG ✓
POLINEMA
KOTA MALANG - JAWA TIMUR, ID
ID : 413 | CODE : 005023
64 Department 612 Authors

109.098 SINTA Score 3Yr 210.141 SINTA Score Overall



UNIVERSITAS MUHAMMADIYAH JAKARTA ✓
UMJ
KOTA TANGERANG SELATAN - BANTEN, ID
ID : 1059 | CODE : 031011
59 Department 586 Authors

105.526 SINTA Score 3Yr 206.829 SINTA Score Overall



UNIVERSITAS NEGERI MANADO ✓
UNIMA
KAB. MINAHASA - SULAWESI UTARA, ID
ID : 498 | CODE : 001035
68 Department 798 Authors

105.001 SINTA Score 3Yr 273.223 SINTA Score Overall



UNIVERSITAS WARMADEWA ✓
-
KOTA DENPASAR - BALI, ID
ID : 2369 | CODE : 081007
26 Department 414 Authors

Kinerja UMI dan Dosen kita tingkatkan Bersama dan selalu dipantau

Get More with SINTA Insight Go to Insight

5.504 Total Affiliations 2.003 Departments



SELAMAT MEMBUAT PROPOSAL TERBAIK

LPPM MENYIAPKAN KLINIK PROPOSAL 14 Maret

PROPOSAL YANG BELUM DIDANAI 2023 SUDAH ADA HASIL REVIEW ADMINISTRASI DAN SUBSTANSI DISAMPAIKAN KE KETUA PENELITI

Sebagai pembelajaran harus dengan email UMJ:

https://drive.google.com/drive/folders/1k1fHL5m6mmRtreik50HTREzS_IdDN1ZZ?usp=sharing

Contoh proposal yang menang disampaikan di kolom Chat webinar



TERIMA KASIH